

NEU
LinuDent.Royal KFO

**LinuDent.Royal KFO - der einfachste Weg
zur zukunftssicheren Praxis**

LinuDent.Royal KFO – professionelles Praxismanagement für Kieferorthopäden

LinuDent.**Royal** KFO hat eine zentrale Aufgabe: Ihre tägliche Arbeit zu vereinfachen. Mit LinuDent.**Royal** KFO werden Praxisabläufe optimiert, Budgets effizient genutzt somit Zeitaufwände und Kosten reduziert.

Das praxisorientierte KFO-Softwaremanagementsystem erledigt alle Anforderungen des täglichen Praxisalltags und bringt das entscheidende Plus an Ergonomie und Übersichtlichkeit. LinuDent.**Royal** KFO bietet Sicherheit durch umfassende, qualitätsorientierte Abrechnung, hohe Anwenderfreundlichkeit und übersichtliche Gestaltung. Die digitale Karteikarte in LinuDent.**Royal** KFO enthält alles, von der Terminvergabe der KFO-Planung bis hin zu digitalen Bildern und ermöglicht einfaches, strukturiertes Arbeiten. Keine Zettelwirtschaft, keine aufwendigen manuellen Notizen – alles kann sofort an richtiger Stelle erfasst, dokumentiert und abgerechnet werden. Schneller und besser geht's nicht!

LinuDent.Royal KFO – für den Erfolg Ihrer Praxis!

Das Leistungsangebot von LinuDent.**Royal** KFO beschränkt sich nicht auf eine reine KFO-Praxissoftware. Im Gegenteil: Sie erhalten auf Wunsch auch gleich die notwendige Hardware und Netzwerktechnik sowie ein umfassendes Service- und Fortbildungspaket. Darüber hinaus ist LinuDent.**Royal** KFO ein führender Anbieter digitaler Röntgesysteme. Profitieren Sie auch von den perfekt aufeinander abgestimmten Komponenten!



Überblick



- Inhabergeführt und unabhängig
- Mehr als 650 Mitarbeiter
- Regionale Nähe:
14 Geschäftsstellen bundesweit
- Moderne Praxismanagementsysteme
- Intuitive Abrechnungssoftware
- Leistungsstarke Hardware
- Digitales Röntgen
- Kompetenter Service
- Praxisorientierte Fortbildung

LinuDent KFO

- Zeit und Kosten sparen
- Garantierte Datenübernahme
- Intuitive, übersichtliche Bedienung
- Rundum Sorglos Paket

Einzigartiger Rundum-Service

Wenn Sie sich für eine Mietlösung von LinuDent entscheiden, ist das **LinuDent.Royal KFO Servicepaket** mit all seinen Leistungen bereits enthalten.

Profitieren Sie vom einzigartigen LinuDent-Servicepaket:
100% Service – 100 % Kostentransparenz!

- Reibungslose Datenübernahme aus dem bestehenden System
- Wartung durch TÜV-zertifizierte Techniker
- Bequeme EDV-Fernwartung und Informationen per TeamViewer
- Kostenfreie Updateschulungen in der Geschäftsstelle vor Ort
- Individuelle Betreuung vor Ort
- Kompetente, verlässliche und erreichbare Hotline



LinuDent Hotline (08:00 - 18:00 Uhr)

Sie haben Probleme mit Ihrer Praxissoftware? Ihr Arbeitsalltag wird von einer Störung durcheinander gebracht? Für diese seltenen Fälle gibt es die LinuDent-Hotline – kostenlos, permanent erreichbar und kompetent!

PS: Mehr als 85% aller Störfälle lassen sich ohne große Zeitverluste über Fernwartung oder via TeamViewer beheben.



0 81 51 - 55 07 812



0 81 51 - 55 07 813

Alles aus einer Hand

Unser Portfolio enthält, neben der Praxissoftware LinuDent.**Royal** KFO, auch die passende Hardware, also alles was Sie für den optimalen Ablauf in Ihrer Praxis benötigen. Dabei entscheiden Sie, ob Sie die Geräte mieten oder kaufen. Unser technischer Service in Ihrer Nähe sorgt für verlässliche Ausfallsicherheit. LinuDent bietet Software, Hardware, digitales Röntgen, Service und Fortbildung – alles aus einer Hand!

LinuDent.Royal KFO - für Ihren Praxiserfolg

LinuDent.**Royal** KFO bewältigt alle Anforderungen des täglichen Praxisalltags, spart Zeit und Geld und vereinfacht Ihre tägliche Arbeit. Profitieren Sie von unserer professionellen Abrechnungssoftware: Exzellent in der Bedienung, intelligent in den Funktionen, effizient in den Arbeitsbereichen und transparent in den Auswertungen.

Das umfassende Softwarepaket LinuDent.**Royal** KFO kann individuell, je nach Praxisbedarf, um fachspezifische Zusatzmodule erweitert werden.

NEU
LinuDent.**Royal** KFO

LinuDent.Royal

- Multitasking - paralleles Arbeiten mit Patienten und Dokumenten auf einer Ebene
- Benutzer-, Behandler- und Mandantensteuerung mit Berechtigungsvergabe
- Patienten-, Stammdaten und Kostenträgerverwaltung mit BKV
- Formulare mit individueller Erfassungs- und Gestaltungsmöglichkeit, Originalansicht
- KFO-Behandlungspläne für GKV und PKV, Musterpläne
- Früh-/Frühe Behandlungsplanung, Verlängerung, Therapieänderung, Änderungs-/Ergänzungsanträge
- Planung Mehrkostenregelung für KFO
- Einzel-/ Multi-Erfassung für KFO und Kons.-Leistungen
- Sofortige Prüfkontrolle bei der Erfassung von Leistungen
- Leistungsketten, Analogabrechnung
- Individualprophylaxe, PSI
- Aktuelle Verbrauchskontrolle
- Übersichtliche Darstellung vom Stand der KFO-Behandlung
- Anzeige der Behandlungs- und Laborkosten inklusive Restbeträge
- Dokumentation von KFO-Verlauf, Übersicht von Kontrollen sowie versäumten und Notfall-Terminen
- Eigenlabor und Laborauftrag
- KFO-Abrechnung (online) mit frei auswählbarer Druckstapelerstellung Druckwiederholung
- Individuelle Privatplanung und Privatabdingung mit Sofortdruck
- Praxisbuchhaltung, Rechnungsstellung, Sammelrechnungen
- Rechnungs- und Mahnwesen und Kassenbuch – übersichtlich, nachvollziehbar, rechtssicher
- Prozessorientierte Dokumentationsmöglichkeiten
- Umfassende Statistiken und Auswertungen
- Patienten-, Leistungs-, und Praxislisten für eine betriebswirtschaftliche Transparenz
- Recall für optimale Patientenbindung
- E-Mail- und SMS-Verband direkt aus LinuDent.**Royal** KFO
- Anbindung Word - Briefe, Formulare, Serienbriefe, Mitteilungen
- Bildbearbeitung, Galerie für Bilddokumentationen
- Wartezimmerverwaltung
- Automatische Terminerinnerung per E-Mail oder SMS
- EC-Cash Anbindung
- Automatische Datensicherung (Sicherungszeitpunkt frei wählbar)
- Kompetente Hotline, Fernwartung, TeamViewer
- Regelmäßig kostenlose Updateschulungen

Highlights in LinuDent.Royal KFO

KFO-Leistungserfassung

- Eingabe von KFO-, Kons.-, IP- und Laborleistungen
- Leistungsketten
- Übernahme von Leistungen aus der KFO Planung mit einem Klick
- Einzel- oder Multieingabe mit automatischer Zuordnung von Begründungen und Material
- Berechnung der GOZ Leistung mit Faktor oder Betrag
- Aktuelle Verbrauchsübersicht und Verbrauchskontrolle
- Eigenlabor - Erfassung und Abrechnung
- KFO Online-Abrechnungen
- Rechtssichere Dokumentation



KFO-Behandlungsplanung

- KFO-Behandlungsplanung für GKV und PKV
- Früh-/Frühe Behandlungsplanung, Verlängerung, Therapieänderung und Änderungs-/Ergänzungsantrag
- Aktuelle Übersichten, Stand und Verlauf der KFO-Behandlung
- Erfassung von Leistungsketten, Mehrkostenrechnungen und Privatabdingungen
- Vorgabe von Planungstexten und Musterplänen
- Modellverwaltung
- Übersichtliche KFO-Statistiken, diverse KFO-Auswertungen

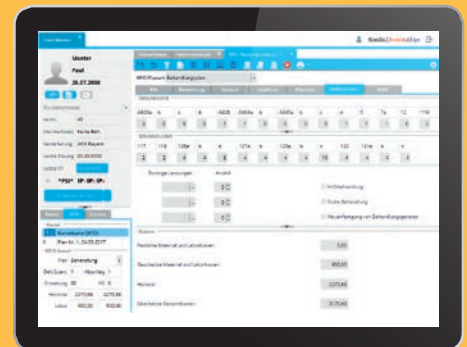

OnyxCeph^{3TM}

Bildgebende Verfahren sind unverzichtbare Techniken für Patientenberatung, kephalometrische Diagnostik, Vermessungen, Symmetrie- und Bildvergleiche, CO/CR-Korrektur, V.T.O., Behandlungssimulation, Befundüberlagerung, Behandlungsplanung und -optimierung und vieles mehr.

OnyxCeph^{3TM}, die Windows-Software der Image Instruments GmbH, bietet einen großen Funktionsumfang an bildbasierten Verwaltungs-, Beratungs- und Kommunikationsmöglichkeiten sowie Auswertungen und Planungen. Die Akzeptanz von 3D-/2D-Techniken und neue technische Verfahren garantieren fachliche Vielfalt, Konfigurierbarkeit und Flexibilität. Weitere Informationen erhalten Sie unter www.onyx-ceph.de.

Durch die LinuDent Schnittstelle zu OnyxCeph^{3TM} können die Daten des Patienten direkt eingebunden und bearbeitet werden.

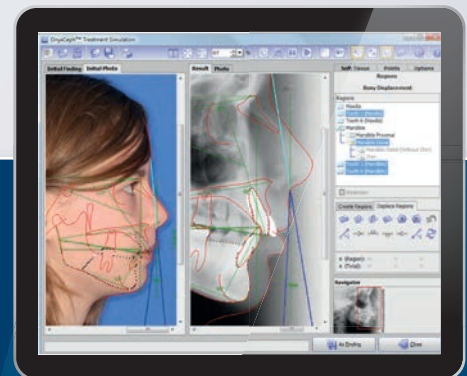

Zusatzmodule LinuDent.Royal KFO

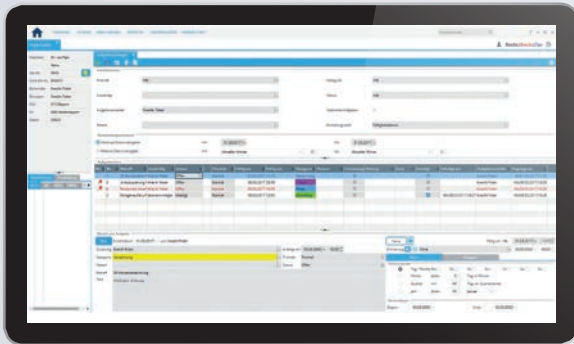

LinuDent.Royal KFO Aufgabenmanager

Aufgabenmanager

Managen Sie alle Aufgaben, egal ob wiederkehrend oder nicht, mit Einbindung von Notizen und Dokumenten. Gesetzliche Auflagen aus QM/RKI können nicht mehr vergessen werden.



LinuDent.Royal KFO Praxismanagement

Praxismanagement – Terminbuch mit umfangreichem Kommunikationscenter

Termine einzeln oder als Terminkette von jedem Arbeitsplatz aus vergeben. Tages-, Wochen-, Monats- und Jahresübersichten sind schnell verfügbar. Automatische Terminerinnerungen per E-Mail und SMS.

Hygienebuch

Erfassung, Verwaltung und Dokumentation aller Sterilisations- und Desinfektionsvorgänge. Unabdingbar für die Umsetzung von RKI, Patientenrechtegesetz und Qualitätsmanagement.

BWA Cockpit – Betriebswirtschaftliche Auswertung

Übersicht über Praxiszahlen und Stundensätze sowie die Rentabilität der einzelnen Leistungsbereiche. Durch das Modul BWA Cockpit wird die Auslastung der Praxis transparent.

Implantologie

Unterstützung bei der Beratung und Behandlung durch gezielte Planung, übersichtliche Leistungserfassung, umfassende Dokumentation des Verlaufs bis zur Eingliederung der Suprakonstruktion und Abrechnung.

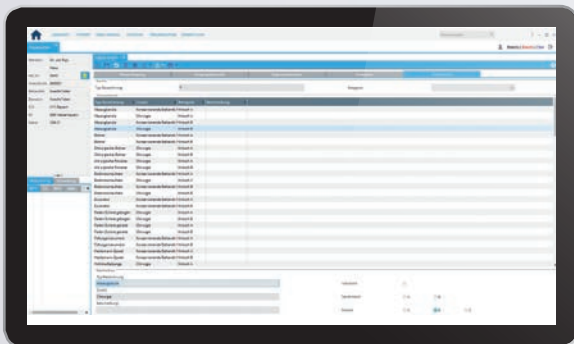

LinuDent.Royal KFO Hygienebuch

Mehrmandantenmodul

Mandantenführung in allen Bereichen der Praxissoftware, z. B. Buchführung, Rechnungs- und Mahnwesen, Kassenbuch sowie betriebswirtschaftlichen Statistiken.

Mehrplatz

Individuelle Einstellungen ermöglichen das zeitgleiche Arbeiten, parallel mit verschiedenen Patienten und Dokumenten von jedem Arbeitsplatz aus, sei es in der Praxis oder zu Hause.

ZEM – Zahlungseingangsmanager

Automatische Abgleichungsmöglichkeit offener Rechnungen mittels einer von der Bank erstellten Datei im Format „DTAUS“. Die bezahlten Rechnungen werden anhand des ZEM automatisch ausgebucht.

MS Word Textanbindung

Schnittstelle, über die Daten aus LinuDent direkt an Word übertragen werden, damit Briefe schnell und einfach erstellt und gedruckt werden können. Die Digitale Signatur mittels Signaturpad. „MS Word Textanbindung“ steht an allen Windows-Arbeitsplätzen zur Verfügung, auf denen Word (Version 2007 oder höher) installiert ist.

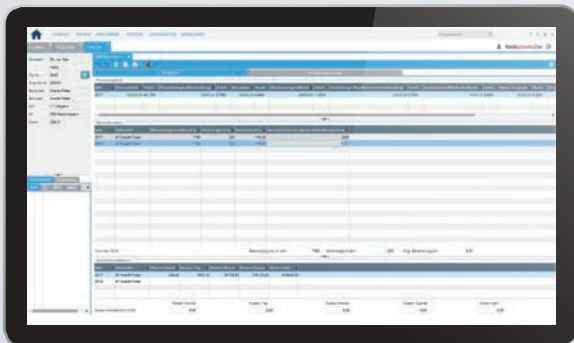

LinuDent.Royal KFO BWA Cockpit

Schnittstellen – optimale Verbindung zu LinuDent und automatische Datenübernahme

- ParoStatus
- pa-on von Orangedental
- VDDS Media
- FibuDoc
- DAISY
- Einbindung von Geräten, Druckern, intraoralen Kameras
- Florida Probe
- Dentalexplorer
- Digitales Röntgen
- Anbindung Rechenzentren
- mawi.net – Materialwirtschaft

Digitales Röntgen



Die perfekte Lösung für die moderne Praxis

- Nahtlose Integration in LinuDent.Royal
- Anbindung aller Fremdrontgensysteme, die die VDDS-Schnittstelle unterstützen
- Bilder höchster Qualität bei gleichzeitiger Reduzierung der Strahlenbelastung beim Patienten
- Aufnahmen sind sofort an allen Arbeitsplätzen verfügbar



Intraorale Kameras - SoproLife und SoproCare

- Anbindung aller gängigen intraoralen Kameras
- Visuelle Bilddokumentation der vorhandenen Situation
- Detailgetreue Wiedergabe des Behandlungsverlaufs - Erfolgskontrolle
- Aktives Patientenmarketing
- Kariesidentifizierung und kontrollierte Prophylaxeverwendung



Sensoren - sopix² und Strahler XMind unity

- Hochwertige USB-Sensoren in zwei Sensorgrößen lieferbar
- Kleinröntgenstrahler mit drei unterschiedlichen Armlängen oder mit fahrbarem Stativ



Scanner - pspix 2

- Hochwertige Kleinbildscanner, auf Wunsch optional mit Strahler
- 4 Formate für alle Aufnahmesituationen
- Mehrplatzfähig durch Netzwerkanschluss
- Auslesen und löschen in einem Arbeitsgang



IC-5 HD

- Brillante Panoramaaufnahmen in High Definition
- Sehr schnelle Umlaufzeit in 5,5 Sekunden – enorme Reduktion der Strahlenbelastung
- Automatische digitale Direktaufnahme (DDAE) für gleichmäßigere Kontraste



OPG und OPG/DVT Kombigeräte: Veraviewepocs 2D / F40 / R100

- VVE 3D F40 OPG/DVT/Ceph und DVT Volumen
Aufnahmebereich: Ø 40 mm x 40 mm, Ø 40 mm x 80 mm
- VVE 3D R100 OPG/DVT/Ceph und DVT Volumen
Aufnahmebereich: Ø 40 mm x 40 mm, Ø 40 mm x 80 mm, Ø 80 mm x 50 mm, Ø 80 mm x 80 mm, Ø 100 mm x 50 mm, Ø 100 mm x 80 mm



OPG/DVT Kombigeräte X800

- Veraview X800 S: F40 P, F40 CP, 2 FOVs: Ø 40 mm x 40 mm, Ø 40 mm x 80 mm
- Veraview X800 M: R100 P, R100 CP, 8 FOVs: Ø 40 mm x 40 mm bis R 100 x 80 mm
- Veraview X800 L: F150 P, F150 CP, 11 FOVs: Ø 40 mm x 40 mm bis Ø 150 x 140 mm

Ebenfalls verfügbar: **3D Accuitomo** für höchste Ansprüche und das größte Einsatzspektrum

Fragen Sie Ihren LinuDent-Berater nach einem individuellen Angebot für Ihre Praxis!

Kaufen oder mieten?

Über 90%
Kunden im
Mietsystem

Kaufen oder mieten – Sie entscheiden

Als LinuDent-Kunde haben Sie zwei Möglichkeiten. Sie können unsere Produkte klassisch kaufen oder mieten. Die digitale Welt ist schnelllebig. Bis ein System steuerlich voll abgeschrieben ist, ist es oft schon veraltet.

Kaufen

Beim Kauf eines Systems werden 5 Jahre lang jährlich 20% abgeschrieben. Im Gegensatz zur Miete können Sie die monatlichen Beträge zu 100% als betriebliche Ausgabe geltend machen.

Beim Kauf der Soft- und Hardware muss der Wartungsvertrag separat abgeschlossen werden und fällt zusätzlich zum Kaufpreis an.

Mieten

Unsere Mietverträge umfassen neben ständig aktualisierbarer Software und Hardware auch ein umfangreiches Servicepaket von der Wartung, über individuelle Betreuung vor Ort, bis hin zu kostenlosen Updates und Updateschulungen.

Vorteile

- Das Mietsystem schont Ihre Liquidität
- Mietbeiträge sind steuerlich voll absetzbar
- Komplettes Servicepaket inklusive Wartung ohne Zusatzkosten
- Kontinuierliche Hardware-Aktualisierungen auf den neuesten technischen Stand



Innovation und Kundennähe – dafür steht PHARMATECHNIK als größtes inhabergeführtes und unabhängiges Softwarehaus für Apotheken, Zahnärzte und Mediziner in Deutschland und bietet dabei zukunftsweisende Softwarelösungen für über 7.000 Kunden. Rund 650 hochqualifizierte Mitarbeiter sind bundesweit in 14 Geschäftsstellen für Sie im Einsatz.

PHARMATECHNIK GmbH & Co. KG Unternehmenszentrale

Münchner Str. 15
82139 Starnberg

Telefon: 08151 5507 812
Telefax: 08151 5507 813
E-Mail: kontakt@linudent.de
www.linudent.de